

Limite planimetria in anni

Catagora dei Fabbricati - Situazione al 31/05/2016 - Comune di SAN GIOVANNI LUPATOTO (CH924) - Foglio: 13 - Particella: 1479 - Subaltempo: 1 >

Compilata dal GEOMETRA
 GIAN CARLO MAGGIO DAL BARCO
 Istituto all. Albo di GEOMETRI
 della Provincia di VERONA
 data 28.01.1987
 Firma: *[Signature]*

SPAZIO RISERVATO PER LE ANNOTAZIONI D'UFFICIO

DATA 4/11/2016
 PROF. N. 1602000

SEZ. A FOLIO 14
 M. N. 1408 SUB 1

SCALA DI 1:200



ORIENTAMENTO

ALLEGATO "B" ALL'ATTO
 N. 13.598 DI RACC

PROP. MARZITTI A.

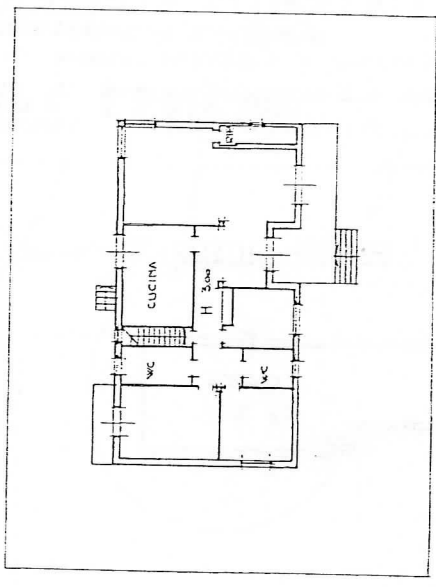

VIA 1° MAGGIO

PIANO TERRA

POVR. GRANDI

PROP. HIGUCCINI F.

PIANO SEMINTERRATO

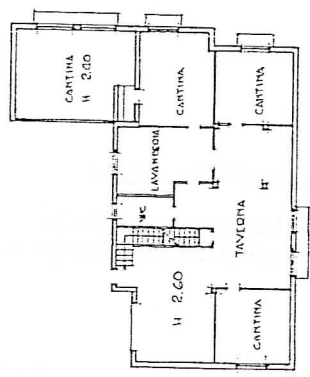

PLANIMETRIA 1:2000

CO.H. DI S. GIOV. LUPATOTO
 SEZ. A F. 14 M. N. 1408 (ex 2)

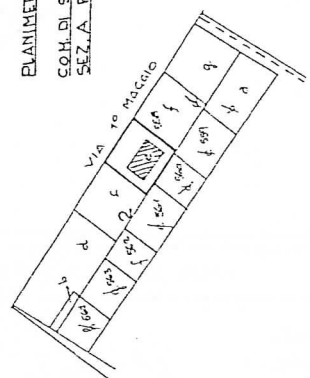

1° PIANO INTERRATO

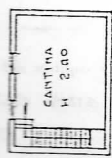

Min. A. (Povero Cesare Felice Ufficiali)
 LICENZA 200

MINISTERO DELLE FINANZE
 DIREZIONE GENERALE DEL CATASTO E DEI SERVIZI TECNICI ERARIALI

NUOVO CATASTO EDILIZIO URBANO

in sostituzione di quello in vigore
 Data: BARBARA ERONCESIO, H. 8, GOTTIGLIE (BARBARA) H. 03.08.1980
 Allegata alla dichiarazione presentata all'Ufficio Tecnico Eseciale di VERONA

10 metri